STUDIO MEDICO TERGESTE S.R.L

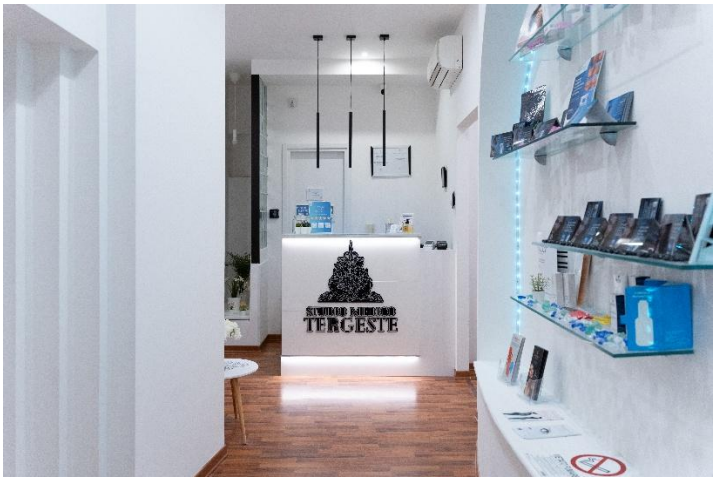

CARTA DEI SERVIZI

Via M.R. Imbriani 14 - 34122 TRIESTE – Fisso 040 3405141 - Cellulare 327 5375919
info@studiomedicotergeste.it – studiomedicotergeste@gmail.com
http://www.studiomedicotergeste.it
P.IVA 01420300327 – REA TS 214595 C.F. e reg. imprese 01420300327

PRESENTAZIONE DELLA STRUTTURA

Lo Studio Medico Tergeste è situato al primo piano di Via M.R Imbriani, è stato aperto dalla dott.ssa Sara Trovarelli nel 2023 e con il 5/12/2025 è stato autorizzato dall'ASUGI con l'autorizzazione n. 104358/T-GEN-IV-1-D-6-AUT come poliambulatorio con la possibilità di utilizzare l'ambulatorio chirurgico.
Lo studio presenta 3 ambulatori dove esercitano la propria professione diversi specialisti e 1 ambulatorio chirurgico dove vengono eseguiti tutti gli interventi di chirurgia.

UBICAZIONE



COME RAGGIUNGERE IL NOSTRO STUDIO

Mezzi privati: per chi proviene dalla "Strada Costiera" o dalla "Grande Viabilità" segui SS14 in direzione di Piazza Nicolò Tommaseo a Trieste, Alla rotonda, prendi la 3ª uscita e rimani su V.le Miramare/SS14, Continua su Corso Camillo Benso Conte di Cavour, Continua su Riva Tre Novembre Prendi Corso Italia in direzione di Via Matteo Renato Imbriani.
Autobus: (mezzi pubblici) Trieste Trasporti S.p.A. n.ro verde 800-016675 (prima di salire a bordo è necessario munirsi dei biglietti facilmente reperibili presso edicole o tabaccai generalmente attigui alle fermate).

- Dalla stazione Centrale di Piazza Libertà procedi a piedi verso Via Ghega, prendere alla fermata del bus la linea 19 che passa per Piazza Oberdan e prosegue per Via Carducci e scendere in prossimità di Via Carducci (Luminosa) e procedere poi a piedi verso Piazza San Giovanni, percorri Via M.R. Imbriani e sul lato destro trovi il civico 14.

CONTATTI

TELEFONO FISSO 040 3405141
(dalle 9.00 alle 20.00 dal Lunedì al Venerdì)
TELEFONO CELLULARE 327 5375919
(dalle 9.00 alle 20.00 dal Lunedì al Venerdì)

e-mail: info@studiomedicotergeste.it

P.E.C.: studiomedicotergestesrl@pec.it

Sito: www.studiomedicotergeste.it

PRESENTAZIONE DELLE ATTIVITA' EROGATE

Ambulatori:

- Oculistica
- Ortottica
- Cardiologia
- Chirurgia estetica
- Medicina estetica
- Dermatologia
- Ematologia
- Endocrinologia
- Gastroenterologia e Nutrizione
- Biologia nutrizionale
- Otorinolaringoiatra
- Fisioterapia
- Osteopatia

OCULISITCA e ORTOTTICA

Dott.ssa Sara Trovarelli
Dott.ssa Maria Francesca Malannino
Dott.ssa Rita Silvia Gigante

Prestazioni: visita, controllo, fondo oculare, tonometria, pachimetria corneale, specillazione lacrimale, interventi minori sulla palpebra, campo visivo, test ergovisivo e visita ortottica

Referto: consegna immediata.

Accesso con il Servizio Sanitario: no
Accesso privato: si

CHIRURGIA OCULOPLASTICA

Dott.ssa Sara Trovarelli

Prestazioni: Blefaroplastica palpebrale superiore e inferiore, Iniezione Intravitreale, intervento di ptosi, asportazione di neoformazione, asportazione di calazio, trattamento di iontoforesi transclerale monolaterale e bilaterale
Referto: consegna immediata

Accesso con il Servizio Sanitario: no
Accesso privato: si

CARDIOLOGIA

Dott. Aldostefano Porcari
Prestazioni: elettrocardiogramma, ECG dinamico sec. holter, holter pressorio, ecocardiografia, visita specialistica cardiologica, controllo, test da sforzo al cicloergometro
Referto: consegna immediata

Accesso con il Servizio Sanitario: no
Accesso privato: si

DERMATOLOGIA E CHIRURGIA

Dott. Aleksandar Krunic

Prestazioni: visita, controllo, dtc, crioterapia, medicazioni, piccoli interventi, osservazione in epiluminescenza, laser CO2, chirurgia di MOHS
Referto: consegna immediata

Accesso con il Servizio Sanitario: no
Accesso privato: si

EMATOLOGIA

Dott. Rikard Mullai

Prestazioni: visita specialistica ematologica e controllo
Referto: consegna immediata

Accesso con il Servizio Sanitario: no
Accesso privato: si

ENDOCRINOLOGIA

Dott.ssa Matilde Contessa

Prestazioni: visita specialistica endocrinologica e controllo
Referto: consegna immediata.
Accesso con il Servizio Sanitario: no
Accesso privato: si

GASTROENTEROLOGIA

Dott.ssa Dora Colussi

Prestazioni: visita specialistica gastroenterologica e controllo
La preparazione per gli esami viene consegnata al momento dell'appuntamento.
Referto: consegnata immediata.

Accesso con il Servizio Sanitario: no
Accesso privato: si

MEDICINA ESTETICA

Dott.ssa Sara Trovarelli
Dott.ssa Ilaria Scrobogna

Prestazioni: valutazione medico estetica, trattamenti infiltrativi come tossina botulinica, acido ialuronico, biorivitalizzazione, prp, mesoterapia lipolitica, iniezioni di Mounjaro o Wegovy per obesità, trattamenti con peeling chimico, laser CO2, laser Q-switch per macchie e tatuaggio, laser erbium, laser yag, luce pulsata, CFU ultrasuoni focalizzati ad alta intensità, radiofrequenza frazionata, duoshape, criolipolisi.
Referto: consegnata immediata.

Accesso con il Servizio Sanitario: no
Accesso privato: si

BIOLOGIA NUTRIZIONALE

Dott.ssa Carlotta Boiik

Prestazioni: visita nutrizionale, controllo nutrizionale e analisi della composizione corporea mediante bioimpedenziometria.
Referto: consegna immediata.

Accesso con il Servizio Sanitario: no
Accesso privato: si

OTORINOLARINGOIATRA

Dott. Federico Pipitone

Prestazioni: Visita otorinolaringoiatrica, controllo otorinolaringoiatrica, lavaggio auricolare
Referto: consegnata immediata.

Accesso con il Servizio Sanitario: no
Accesso privato: si

FISIOTERAPIA

Dott.ssa Raffaella Pertot

Prestazioni: massoterapia da 30' e 60', rieducazione motoria da 30' e 60', linfodrenaggio, riabilitazione completa 60', terapia cranio-sacrale
Referto: consegnata immediata.

Accesso con il Servizio Sanitario: no
Accesso privato: si

OSTEOPATIA

Dott.ssa Francesca Redolfi

Prestazioni: Prima seduta osteopatica
Referto: consegnata immediata.

Accesso con il Servizio Sanitario: no
Accesso privato: si

STUDIO MEDICO TERGESTE S.R.L

Via M.R. Imbriani 14 - 34122 TRIESTE

Tel. 040 3405141 - Cellulare 327 5375919

info@studiomedicotergeste.it – studiomedicotergeste@gmail.com

http://www.studiomedicotergeste.it

CF e Iscrizione Reg.Imprese 01420300327 P.IVA 01420300327 – REA TS 214595

IBAN: IT91H0887702204000000708007